



53°
1965 2018

**PerCorso di Perfezionamento
in Gestione
delle Risorse Umane 2018
Indirizzo Giuridico Amministrativo**

Con il patrocinio della
FONDAZIONE ISPER
Carlo Actis Grosso

Dal 1993 "Per una cultura delle Risorse Umane"



20 giornate di aula

6^a edizione ROMA

**Comunicazione e Formazione
Diritto del Lavoro, Relazioni Sindacali
Amministrazione del Personale**

ISPER
FORMAZIONE

dal 1965
Gruppo ISPER

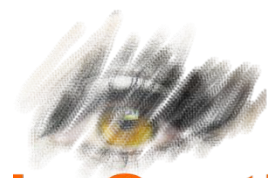

PerCorso di Perfezionamento in Gestione delle Risorse Umane Indirizzo Giuridico Amministrativo

Le dimensioni, l'intensità e la velocità dei cambiamenti nel sistema delle Imprese richiedono lo sviluppo di modelli operativi di gestione delle HR che si muovano allo stesso passo.

La linea di confine con il management sta "evaporando": le Risorse Umane devono creare un nuovo modello di interazione con chi prende le decisioni chiave sul business.

L'università fornisce una preparazione teorica di ottimo livello, ma per affrontare la realtà operativa è necessario un percorso di immersione nel mondo aziendale che consenta di capire da vicino le dinamiche aziendali e completare la propria preparazione teorica su argomenti non toccati negli studi.

Per questo motivo il Percorso di Perfezionamento è pensato per consentire di confrontarsi, corso per corso, con docenti e partecipanti che già operano in azienda.

53 ANNI DI RISORSE UMANE

ISPER che dal **1965** si occupa solo di Risorse Umane

PRESENTA IL

6° Percorso di Perfezionamento in Gestione delle Risorse Umane 2018 indirizzo Giuridico Amministrativo

OBIETTIVI

Il Percorso si propone di fornire conoscenze e sviluppare capacità di gestione delle Risorse Umane a 360 gradi con una particolare attenzione alle tematiche Giuridico Amministrative e Sindacali.

Comprende quattro Aree Tematiche dedicate ai neolaureati e ai neo inseriti in azienda o nella funzione HR, negli ambiti Comunicazione e Formazione, Diritto del Lavoro, Relazioni Sindacali Aziendali, Amministrazione del Personale.

METODOLOGIA DIDATTICA

Il Percorso è finalizzato a fornire una visione concreta della vita e dei problemi aziendali offrendo modelli immediatamente applicabili.

La metodologia didattica prevede lezioni teoriche al fine di acquisire conoscenze e metodologie attive, casi di studio - esercitazioni individuali e di gruppo - simulazioni, allo scopo di sviluppare capacità e stimolare il confronto fra i partecipanti.

ISPER è accreditato presso la Regione Piemonte per la Formazione Continua.

DESTINATARI

- Neolaureati non ancora inseriti in azienda
- Giovani neo inseriti in azienda o nella funzione HR

che intendano approfondire conoscenze e dinamiche operative aziendali in tema di Gestione delle Risorse Umane con una particolare attenzione alle tematiche di Giuridico Amministrative.

DOCENTI

Il corpo docente è costituito da Esperti di comprovata competenza teorica e di consolidata esperienza, provenienti da differenti realtà: Dirigenti Aziendali, Consulenti del Lavoro, Avvocati, Esperti di Comportamento Organizzativo e Sviluppo delle Persone, Docenti Universitari.

DURATA E SEDE

20 giorni di aula - Febbraio - Novembre 2018

Roma – Centro Congressi Cavour, via Cavour 50/A

ATTESTATO DI PARTECIPAZIONE

I partecipanti riceveranno un attestato di partecipazione al termine di ogni iniziativa e a conclusione del Percorso, a condizione di aver partecipato ad almeno il 75% delle giornate.

COORDINAMENTO PERCORSI E SUPPORTO AI PARTECIPANTI

Il team di coordinamento del Percorso è curato da Anna Manavella - Centro Studi ISPER, Ombretta Cottica - Academy ISPER e Franca De Amicis - Sede di Roma.

Ogni partecipante potrà fare riferimento alle coordinatrici durante tutta la durata del Percorso.

PORTALE PARTECIPANTI

Verrà fornito l'accesso con credenziali personali al Portale Personale ISPER, in cui si trova il materiale didattico e la documentazione relativa al Percorso.

SERVIZI ISPER DI AUTOSVILUPPO

Le Coordinatrici del Percorso segnaleranno ai partecipanti la possibilità di accedere nel *Portale* a Servizi ISPER di Autosviluppo aggiuntivi e correlati con gli argomenti trattati (webteca, documentazione, riviste, software, ecc.).

ARGOMENTI

Area Comunicazione e Formazione

- **Comunicazione Interna 2.0** (1 giorno)
7 Giugno 2018
- **Formazione Formatori e Sviluppo delle Competenze** (4 giorni)
Ottobre 2018

Area Diritto del Lavoro, Relazioni Sindacali e Amministrazione del Personale

- **Diritto del Lavoro** (4 giorni)
6-7 e 20-21 Febbraio 2018
- **Le Relazioni e la Trattativa Sindacale** (3 giorni)
17-18-19 Aprile 2018
- **Privacy e controlli a distanza** (1 giorno)
27 Febbraio 2018
- **Orientamenti di Giurisprudenza del Lavoro** (1 giorno)
Marzo 2018
- **Amministrazione del Personale – Sviluppo del Cedolino dal lordo al netto** (4 giorni)
16-17 Maggio – 5-6 Giugno 2018
- **Costo del Personale e Budget** (1 giorno)
Settembre 2018
- **Flessibilità nel rapporto di lavoro** (1 giorno)
Novembre 2018

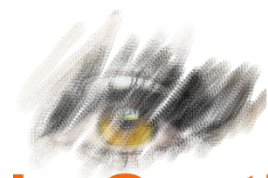

PerCorso di Perfezionamento in **Gestione delle Risorse Umane** Indirizzo Giuridico Amministrativo

Quota di Partecipazione

Quota di partecipazione **€3.900,00 + IVA**

La quota deve pervenire **entro 15 giorni** dalla data di inizio del percorso

Partecipazione finanziabile con i Fondi Interprofessionali

Per giovani neolaureati non ancora inseriti in azienda sono previste 3 borse di studio offerte dalla Fondazione ISPER a copertura del 75% del costo di partecipazione. Il costo a carico del partecipante è di € 1.190,00 comprensivi di IVA.

Regolamento delle borse di studio sul sito www.fondazione-isper.eu

Informazioni e Iscrizioni

Informazioni organizzative

Coordinatrici dei Percorsi – Anna Manavella e Ombretta Cottica - Tel. 011.66.47.803 - Franca De Amicis Tel. 06.85.30.30.54

E-mail: anna.manavella@isper.org - ombretta.cottica@isper.org – franca.deamicis@isper.org

Iscrizioni alla pagina www.isper.org/Form/Iscrizioni_PDP_Roma.asp

Numero di partecipanti limitato, iscrizioni telefoniche accettate con riserva.

La rinuncia alla partecipazione può essere comunicata fino a 15 giorni lavorativi prima dell'inizio del Percorso, in caso di mancata comunicazione vengono addebitati €390,00 + IVA per avvenuta iscrizione.



Hanno detto del percorso

...La contatto perciò per ringraziare vivamente Lei e tutto lo staff di ISPER per l'opportunità offertami con il Percorso di Perfezionamento. L'ho davvero trovato altamente integrato, completo e istruttivo (anche nelle parti che ho fatto qualche fatica a seguire)....

Fabio Prunotto - Borsista edizione 2015-2016

...ci tenevo a ringraziare tutti voi di ISPER per questo percorso e per la disponibilità dimostrata.

Sono molto soddisfatta, programmi interessanti e soprattutto docenti molto preparati e appassionati. Questo ha fatto sicuramente la differenza!

Spero che anche per l'anno prossimo saranno previste borse di studio per gli studenti in quanto questa formazione permette sicuramente di farsi dei contatti professionali e di conoscere la realtà aziendale sotto un aspetto più concreto...

Federica Pellerei - Borsista edizione 2015-2016